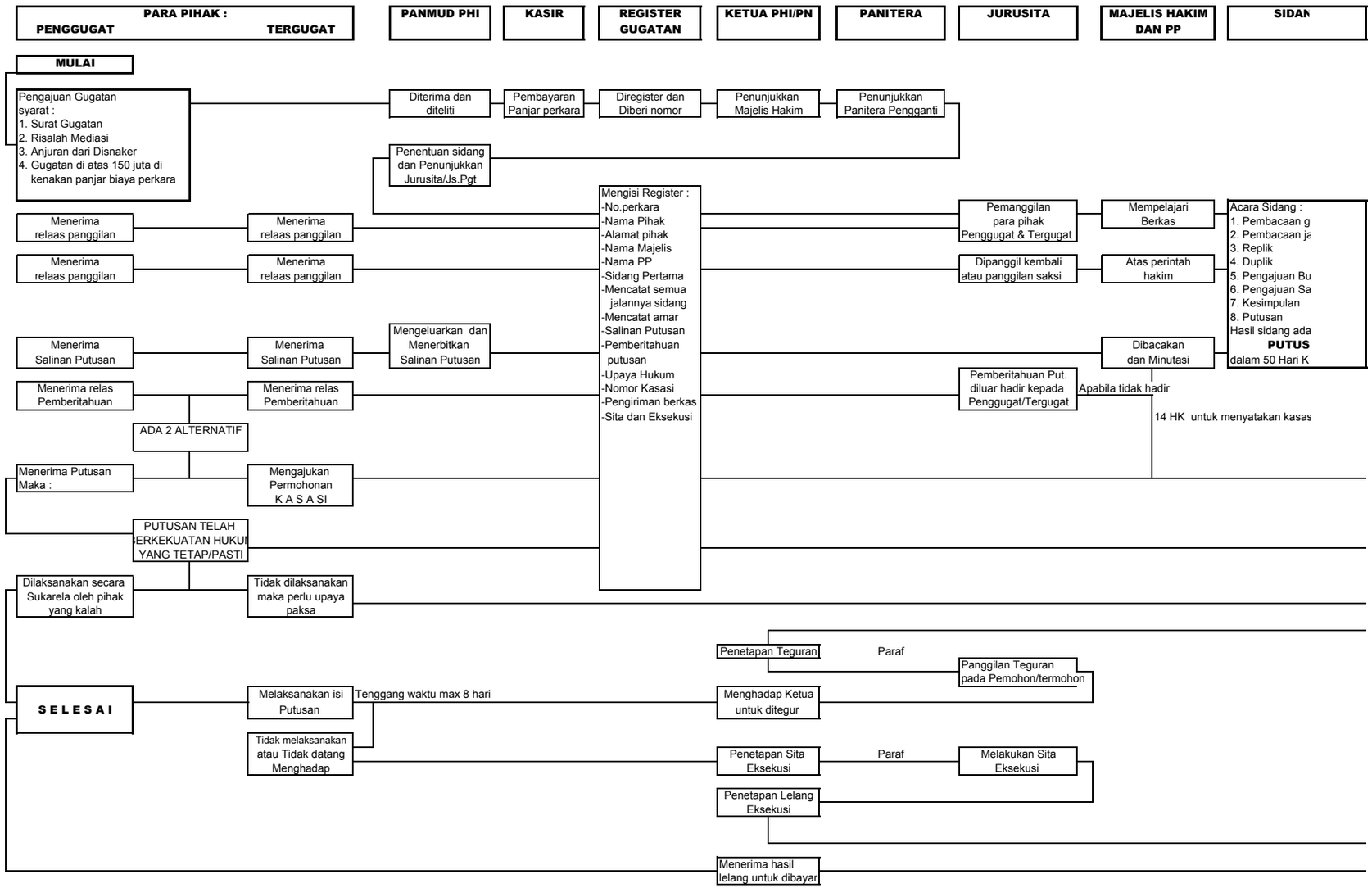SKEMA TAHAPAN BERPERKARA
DI PENGADILAN HUBUNGAN INDUSTRIAL PADA PENGADILAN NEGERI KL.IA BANDUN